

**- Éducation -**  
VEYRENT Laurent

Réussite Educative en milieu scolaire :  
**LEMIERE Sandrine**

Rythmes Scolaires (EPS & AE) :  
**GAUCHE Logan**

Stages :  
**FOURRIER Philippe & Maere**

ACM «CAP'Tivan» :  
**CATHERINE Clémence**  
**COSTE Juliette**

PRE :  
**CATHERINE Clémence**  
**COSTE Juliette**

Escapades (Vacances Apprenantes) :  
**CATHERINE Clémence**

# ORGANIGRAMME 2022

**Médiateurs Socio-Sportifs (APT) & Socio-culturels (LTP) : Animateurs - Développement**

BERKANE Willeim	COSNARD Morgane	GAUCHE Logan	LUCAS Mary
BORZEIX Pauline	COSTE Juliette	GRAIZELY Florian	RIVRAIN Alexandre
CATHERINE Clémence	COUPEY Romain	KERBAUL Marie	SALAUN Tanguy
CHAMPY Kenny	DELARUE Nathan	LAVENANT Aristide	SALAUN Valérie
CHISTEL Julien	FANGET Jimmy	LESUEUR Virginie	TROLONG Yoann

**- Politique Territoriale -**  
PARMENT William

Un Terrain pour Tous : **COUPEY Romain**  
**GAUCHE Logan**

École des Sports : **BELAUD Pierre**

Création de rue : **CHISTEL Julien**

École des Loisirs : **KUZIW Valentin**

Foot en Folie (Colombelles) : **BRIONNE Adrien**

Pass'Sport de Champions : **BELAUD Pierre**

Médiathèque :  
**RIVRAIN Alexandre**

Jardins partagés :  
**PARMENT William**



**- Insertion -**  
DAULLE Justine

Territoires Partagés :  
**DAULLE Justine**  
**FORESTIER Marion**  
**LUCAS Mary**  
**SALAUN Valérie**  
Format'CAP

Solidar'Sport :  
**BELAUD Pierre**

E2C :  
**CHISTEL Julien**

Solidar'Culturel :  
**CATHERINE Clémence**

La Ferme de Beauregard :  
**DAULLE Justine**

Séjours & Chantiers :  
**FORESTIER Marion**  
**COSTE Juliette**

Terrain des espoirs :  
**FORESTIER Marion**

Stages & Immersions :  
**LEMIERE Sandrine**

Jardins solidaires :  
**BIDAULT Pauline**

Formation SCV :  
**BOUDESSEUL Bastian**  
Format'CAP

Emploi :  
**FOURRIER Philippe**

Parrainage :  
**LEROSIER Éric**

SNU :  
**PARMENT William**  
**COUPEY Romain**

Formation :  
Format'CAP  
**PASQUIER Philippe & les référents**

TIG & Probation :  
**FOURRIER Philippe**  
**PARMENT William**

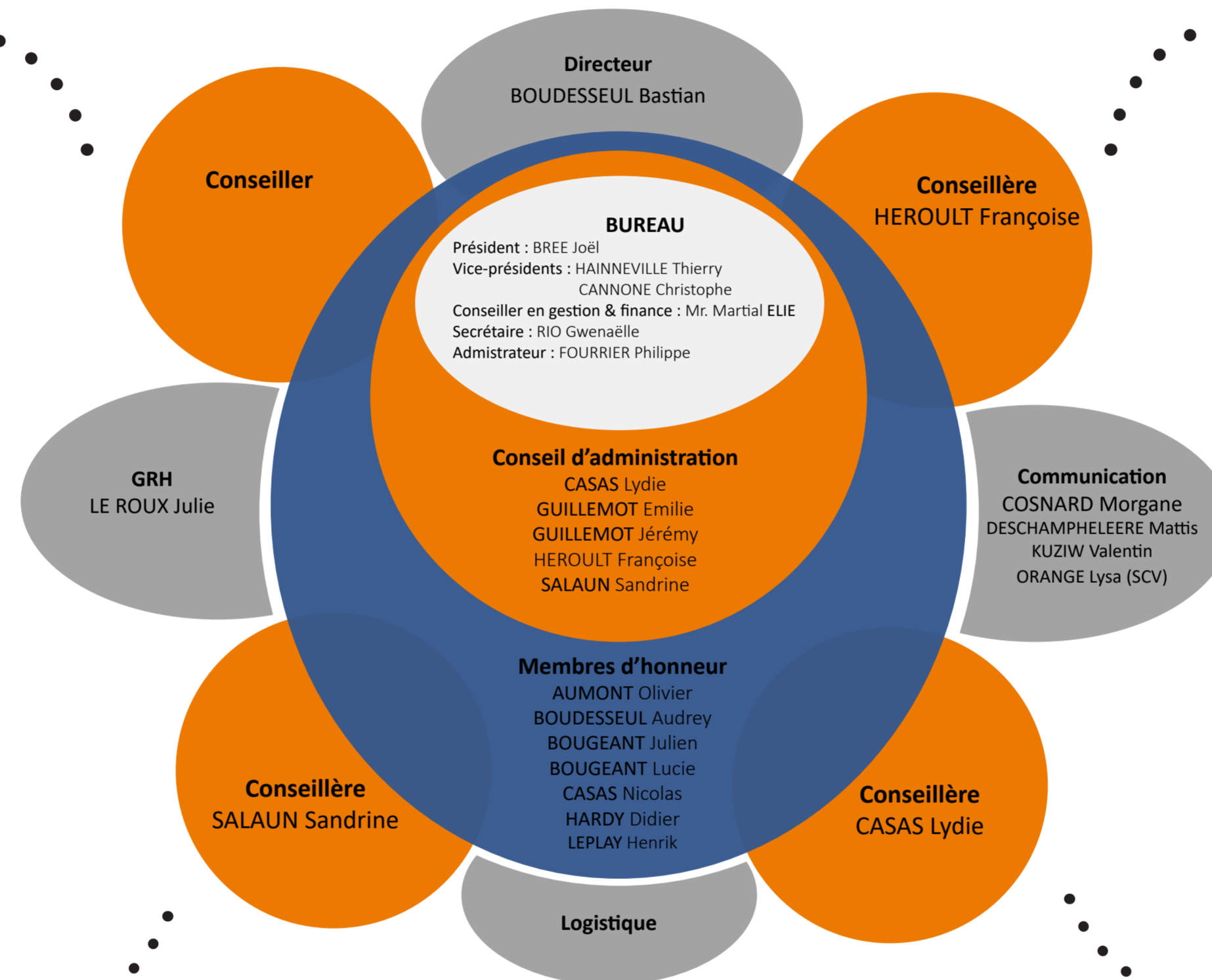

**Volontaires en Service Civique : Assistants - Affinement**

AMRI Hosni	GAREL Noémie	LEMARCHAND Julien
ATTALAH Kevin	HUCHARD Carla	MONSSONGUI Welisane
BEN AHMED Lucas	JAMSHIDI Omid	ORANGE Lysa
BIDAULT Pauline	LAVOUE Ambre	SULTAN POORI Aslam
DAUPHIN Joseph	LECLERC Alycia	
DEMEILLIERS Samuel	LEGAILLARD Amandine	

**Bénévoles : Action - Engagement**

BLANCHEMAIN Agnès	HABIB Yacine	MOMY Patrice
BOTTET Olivier	LEGRAND Charline	SOURDAINE Elisabeth

**- Santé & Handicap -**  
PASQUIER Philippe & DUFOUR Margaux

LIS (Maison Sport Santé Société) :  
**PASQUIER Philippe**  
**LEPAGE Romain**

Club Coeur Santé :  
**LEPAGE Romain**

Autisme Mineurs :  
**DUFOUR Margaux**  
**FOURRIER Maere**

Sport Santé :  
**BISSEY Marion**

Sport Adapté Majeurs :  
**BELAUD Pierre**

Sport Entreprise :  
**LEROSIER Eric**

Café Parents :  
**FOURRIER Maere**