

STAGES VACANCES DU CENTRE DE LOISIRS CAP'YBARA



YBARAVILLE

Ouvert aux enfants de 3 à 5 ans et de 6 à 12 ans

LE NOMBRE DE PLACE EST LIMITÉ À 12 POUR LES 3/5 ANS

- du 22/04 au 26/04 et du 29/04 au 03/05 -



6 place le Bourg, 14540 Grentheville

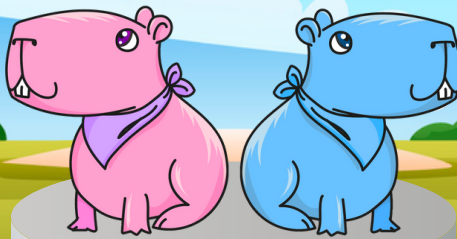

Les jeux d'Ybara

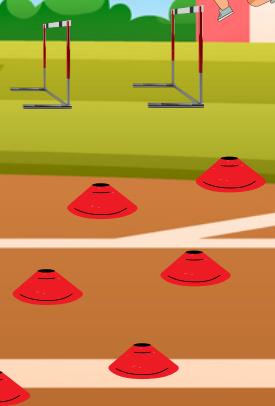
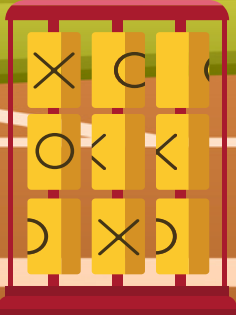

wfolep
TOUS LES SPORTS / AUTREMENT
NORMANDE



BNP PARIBAS



- PROGRAMME -

7h30 - Accueil au centre de loisirs (jusqu'à 9h15)

STAGE CULTUREL

Pour les 3-5 ans et les 6-12 ans

Semaine du
22/04 au 26/04

Ybarville ouvre ses portes ! Pour cette première édition des jeux, viens affronter tes camarades et rigoler avec eux autour d'activités et défis culturels ainsi que des jeux sportifs. Soyez le meilleur pour remporter le Graal.

Semaine du
29/04 au 03/05

STAGE SPORTIF

Pour les 6-12 ans

Le centre de loisirs CAP'Ybara accueille les enfants pour une semaine de stage SPORTIF sur le thème "Les Jeux d'Ybara".

Une sortie sera organisée sur chaque semaine de stage !

Le mercredi 1 mai étant un jour férié, la seconde semaine de stage n'aura lieu que sur 4 jours (lundi, mardi, jeudi et vendredi).

16h15 - Goûter offert et restitution de la journée

16h30 - Temps de détente et accueil des parents jusqu'à 18h30

Prévoir son pique-nique

(possibilité de réchauffer sur place)

TARIFS & INSCRIPTION

LES DOSSIERS D'INSCRIPTION DOIVENT IMPÉRATIVEMENT ÊTRE RENDUS **AVANT LE LUNDI 15 AVRIL. QUANT AU RÈGLEMENT, IL S'EFFECTUE À RÉCEPTION PAR EMAIL DE LA FACTURE ET AU MAXIMUM LE PREMIER JOUR D'ACCUEIL DE L'ENFANT. CELUI-CI EST À REMETTRE EN MAIN PROPRE À LA DIRECTION.**

Quotien familial	5 jours	4 jours	3 jours
0 à 399 €	45 €	36 €	27 €
400 à 799 €	50 €	40 €	30 €
800 à 1199 €	55 €	44 €	33 €
1200 à 1599 €	60 €	48 €	36 €
1600 € et +	65 €	52 €	39 €



1- Remplir le formulaire d'inscription et le retourner par mail.

2- Remplir la fiche de renseignements.

3- Fournir un certificat médical prouvant que l'enfant est à jour dans ses vaccinations

4- Remplir la fiche de liaison.

5- Remettre le dossier au 6 Place le Bourg à Grentheville

- A la directrice du centre les mercredis de 7h30 à 18h30
- Dans la boîte aux lettres située à gauche de la porte de la bibliothèque (préciser CAP'Ybara + le nom de l'enfant sur l'enveloppe)

CONTACT :

Clémence PELECH CATHERINE

capybara@cap-sport-epi.fr | 07 66 42 16 67



BNP PARIBAS

